



Av. Paseo de la Reforma Num. 164
Col. Juárez, Ciudad de México C.P. 06600.
RFC: CSS160330CP7
CFE SUMINISTRADOR DE SERVICIOS BASICOS

Número de Servicio:

771 141 102 768

Total a pagar:

\$56,697.00

(CINCUENTA Y SEIS MIL SEISCIENTOS NOVENTA Y SIETE PESOS 00/100 M.N.)

Fecha límite de pago:

12 MAY 17

Nombre y Domicilio:

FINAN BEPENZA SA CV SOFOM ENR
56B 452 11 13 ITZIMNA
11 Y 13
ITZIMNA, PRIV. PEREZ PF
MERIDA, YUC.
C.P. 97100

Ruta: 81DW01B010210260
Periodo: 31 MAR 17 A 30 ABR 17
No. Medidor: 92E9K4

Tarifa: HM
Carga conectada: 153 kW
Demanda contratada: 153 kW
Multiplicado: 80

Función y periodo	Lectura actual	Lectura anterior	Diferencia	Totales
kWh base				2,552
kWh intermedia				18,881
kWh punta				1,068
kW base				44
kW intermedia				99
kW punta				68
kVArh				9,742

Datos Históricos

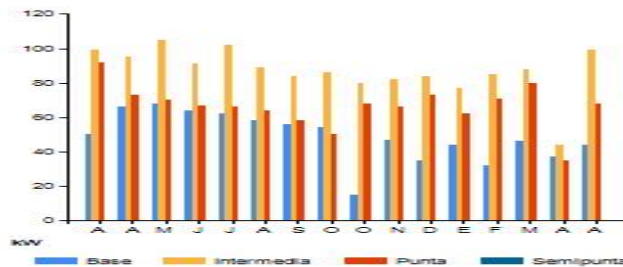

Conceptos	Totales	Precios unitarios
Energía en base kWh	2,552	1.07840
Energía en intermedia kWh	18,881	1.30980
Energía en punta kWh	1,068	2.49710
Demanda facturable kW	78	234.34000

Mes	Demanda máxima kW	Consumo total kWh	F.P.	F.C. %	Precio mes \$
ABR 16	80	24,042	91.00	38	1.4991
MAY 16	81	29,808	91.33	38	1.3079
JUN 16	75	26,419	90.66	40	1.3698
JUL 16	77	28,329	91.18	37	1.4511
AGO 16	72	27,177	91.15	41	1.4822
SEP 16	66	24,928	91.04	41	1.5767
OCT 16	61	22,411	90.93	37	1.5470
NOV 16	72	1,312	90.73	33	1.8808
NOV 16	71	20,554	91.51	35	1.9379
DIC 16	77	21,460	91.65	34	1.9932
ENE 17	67	18,813	91.85	33	2.0421
FEB 17	76	18,645	91.63	33	2.2667
MAR 17	83	22,466	91.48	34	2.4167
ABR 17	38	676	93.52	64	1.8263
ABR 17	78	21,825	91.71	32	2.1806

Avisos Importantes

- Corte a partir de 13 MAY 17.
- Nos transformamos para servirte mejor.
- Servicio a Clientes Teléfono 071.

Datos Fiscales del Receptor

FBE930202QFA
56B 452 11 13 ITZIMNA
MERIDA, YUC.

Serie: WA Folio: 000022288254
Folio Fiscal: BBCE118-363C-4847-8F01-BA59C661E5EB
N. Certificado del SAT: 00001000000300494998
No. certificado del CSD: 00001000000404010245
Fecha y Hora de certificación: 2017-05-01T22:00:45

Unidad de medida: No Aplica
Método de pago: NA
Régimen Fiscal: RÉGIMEN GENERAL DE LEY DE PERSONAS MORALES

Conceptos	Estado de cuenta	\$ Importe
Energía		30,149.31
Demanda Facturable		17,965.44
2% Baja Tensión		962.29
Bonificación Factor de Potencia		250.36-
Subtotal		48,826.68
IVA 16%		7,812.26
Facturación del Periodo		56,638.94
Derecho de Alumbrado Público		58.00
Adeudo Anterior		63,038.68
Su Pago		63,038.00-
Total		\$56,697.62

Cadena original

Este documento es una representación impresa de un CFDI

Pago en una sola exhibición

||1.0|BBCE118-363C-4847-8F01-BA59C661E5EB|2017-05-01T22:00:45|OxxVZ7F5yBU6Xp3P1NDeH5JRO98NnxKVBXcaas87gD21jrWYSGRoDdvGObEQWpQTmE7E6pL6xKW6nCDaSVS9kclR9cCAjBOPdXzrdKV61wEWp9wXyATOKZM4VeNIEIQ6ll8vK5OYvsq5i/ZZ5coHdmr0Av9gllJU1zG7laHTuertfkCuGwy0Qv0FKZNPuUhbmmPdTrcgkZSWXsqxv8PMr+BHocQjmw91z0+ZZTJT0Gt3+1pUy5zKmAKARSJP2Ocl4H7BT7LWoN5rrNyccwqzV9ftJNB+pnEH6F3pekydjuw3ZS0jo4m+KWFkaJXVUzJLrRgBkNO1RzCANw==|bVfTThTwWheBnQy4aUYBZ/fxyrtX

OxxVZ7F5yBU6Xp3P1NDeH5JRO98NnxKVBXcaas87gD21jrWYSGRoDdvGObEQWpQTmE7E6pL6xKW6nCDaSVS9kclR9cCAjBOPdXzrdKV61wEWp9wXyATOKZM4VeNIEIQ6ll8vK5OYvsq5i/ZZ5coHdmr0Av9gllJU1zG7laHTuertfkCuGwy0Qv0FKZNPuUhbmmPdTrcgkZSWXsqxv8PMr+BHocQjmw91z0+ZZTJT0Gt3+1pUy5zKmAKARSJP2Ocl4H7BT7LWoN5rrNyccwqzV9ftJNB+pnEH6F3pekydjuw3ZS0jo4m+KWFkaJXVUzJLrRgBkNO1RzCANw==

23 MAY 2017 08:58:22 hrs.
Calle 46 x 59 y 61 No 441 Centro Merida Merida Yucatan Mexico 97000
El Gobierno Federal trabaja contra la impunidad, con tu ayuda fortalecemos la lucha
Secretaría de la Función Pública quejas y denuncias al Teléfono:

01 771141102768 170512 000056697 8

771141102768

Total a pagar:

\$56,697.00

(CINCUENTA Y SEIS MIL SEISCIENTOS NOVENTA Y SIETE PESOS 00/100 M.N.)



Cuenta: 81DW01B010210260

Clave de envío:

Repartir

TALÓN DE CAJA

DETALLE DE OPERACIONES

Facturación	Tipo	kWh	Importe	Pagos	Pendientes de pago	Línea de captura
80	31 MAR 17	01 ABR 17			80	02 ABR 17 30 ABR 17
				37		44
				44		99
				35		68

CARGOS PENDIENTES POR APLICAR

OBSERVACIONES

	256	9,486
Factor de potencia %	93.52	Factor de potencia % 91.71

Demanda facturable = DP + FRI x max (DI-DP,O) + FRB x max (DB-DPI,O)

Demanda facturable = DP + FRI x max (DI-DP,O) + FRB x max (DB-DPI,O)

Demanda facturable = 35 + 0.300 (9) + 0.150 (0) = 37.70

Demanda facturable = 68 + 0.300 (31) + 0.150 (0) = 77.30

DATOS FISCALES

162	1.0784	174.70	2,390	1.0784	2,577.37
450	1.3098	589.41	18,431	1.3098	24,140.92
64	2.4971	159.81	1,004	2.4971	2,507.08
676		923.92	21,825		29,225.38

38	0.0334	234.34	297.42	78	0.9666	234.34	17,668.01
			1,221.34				46,893.39

\$30,149.31

\$17,965.43

\$48,114.74

NUESTRO PORTAL EN INTERNET

www.cfe.gov.mx

CONSULTA TU RECIBO



¿DÓNDE PUEDO PAGAR?