



UL- 2883

*Luana*

**El vehículo amparado por esta factura original se encuentra sujeto a prenda en favor de GM Financial de México, S.A. de C.V. SOFOM, E.N.R. ("GMF") para garantizar el crédito concedido a la persona que se indica en el apartado titulado "VENDIDO A" ubicado en la parte superior izquierda de la parte frontal del presente documento (en lo sucesivo denominada como el "Distribuidor"), en los términos del Contrato de Apertura de Crédito en Cuenta Corriente con Garantía Prendaria que el Distribuidor tiene celebrado con GMF. Dicha prenda está constituida en los términos del artículo 346 y demás relativos de la Ley General de Títulos y Operaciones de Crédito.**

*[Handwritten signature in blue ink]*



# Automóviles de Querétaro, S.A. de C.V.



Concesionario Autorizado Volkswagen

Prolongación Pasteur Sur No. 420, Col. Valle Alameda, C.P. 76040  
Santiago de Querétaro, Qro.-Fels.: (01-442) 212-13-79, 212-24-41, 212-37-04, 212-22-59

R.F.C. AQU-840801-7A3  
CANACO: 0083

LUGAR Y FECHA DE EXPEDICIÓN <b>QUERETARO, QRO. 9/MARZO/2011</b>	R.F.C. DEL CLIENTE: <b>VI F060918B86</b>	CONDICIONES DE PAGO <b>LEASING</b>	C. VEH. 0056502 <b>FACTURA No. A 36284</b>
CLIENTE: <b>VOLKSWAGEN LEASING, S.A. DE C.V. AUTOPISTA MEXICO PUEBLA K.M. 116 MAS 900 COL. SAN LORENZO ALMECATLA, CUAUTLANCINGO PUEBLA C.P. 72700</b>		AGENTE <b>PIÑA JUAREZ JOSE</b>	PEDIDO No. <b>16556 VTA 34</b>

MARCA	AÑO	TIPO	COLOR	MOTOR No.	SERIE No.	No. INVENTARIO
VOLKSWAGEN	2011	162VS3 JETTA MK	PLATA REFLEX	CCC 11445	3VW2W11K5BM339850	T11/0613

DESCRIPCIÓN	IMPORTE TOTAL
1 UNIDAD: NUEVA MARCA: VOLKSWAGEN TIPO: 162VS3 JETTA VERSION MK VI STYLE MODELO: 2011; 4 PUERTAS MOTOR: 2.5 LTS 168 HP (SAE) TRANSMISIÓN: TIPTRONIC; 5 CILINDROS; COLOR: PLATA REFLEX METALICO	\$221,284.35
TRASLADO ACONDICIONAMIENTO Y ENTREGA DESCUENTO	\$2,759.00 \$350.00 -\$14,058.00
MOTOR No. ( C C C UNO UNO UNO CUATRO CUATRO CINCO ) SERIE No. ( TRES V W DOS W UNO UNO K CINCO B M TRES TRES NUEVE OCHO CINCO CERO )	
ESTA CANTIDAD INCLUYE EL IMPUESTO SOBRE AUTOS NUEVOS DE ACUERDO AL ART 13 DE LA LEY RESPECTIVA CONTRATO: 50498880 CLIENTE: RICO AYALA JOSE ANTONIO	
PAGO EN UNA SOLA EXHIBICION / EFECTOS FISCALES AL PAGO *** doscientos cuarenta y tres mil novecientos ochenta y nueve pesos 01/100 m.n. ***	

FOLIO A 0586213

SECRETARÍA DE HACIENDA Y CREDITO PÚBLICO  
SUBSECRETARÍA DE INGRESOS

CEDULA DE REGISTRO FEDERAL DE CONTRIBUYENTES

AQU8408017A3  
AUTOMOVILES DE QUERETARO, S.A. DE C.V.

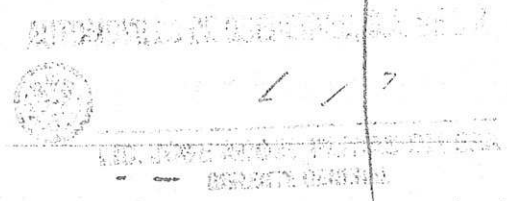

SUB-TOTAL	\$210,335.35
16 % I.V.A.	\$33,653.66
TOTAL	\$243,989.01

ORIGINAL

LA REPRODUCCIÓN NO AUTORIZADA DE ESTE COMPROBANTE CONSTITUYE UN DELITO EN LOS TÉRMINOS DE LAS DISPOSICIONES FISCALES. IMPRESO POR TIPOGRÁFICA INDUSTRIAL HELIOS, S.A. DE C.V. TIH-920926-259. FECHA DE INCLUSIÓN DE LA AUTORIZACIÓN EN: www.sat.gob.mx: 08-MAYO-07. NORTE 27 No. 17, NVA. VALLEJO 07750 MÉX., D.F., TEL. 5587-0066. www.heliosimpressoras.com.mx COMPROBANTES ELABORADOS EL 26/11/2010. NÚMERO DE APROBACIÓN DEL SICOFI: 20792719. FOLIOS: A- 36,001 AL A- 38,000. EMISIÓN: NOVIEMBRE DE 2010. VIGENCIA: OCTUBRE DE 2012.



# Automóviles de Querétaro, S.A. de C.V.

Concesionario Autorizado Volkswagen  
 Prof. Pasteur Sur No. 420, Col. Valle Alameda  
 Querétaro, Qro. C. P. 76040  
 Tel. (442) 183-34-00  
 R.F.C. AQU8408017A3



Régimen General de Ley Personas Morales FECHA Y HORA DE CERTIFICACION: 2015-02-04 18:42:44

LUGAR Y FECHA DE EMISION: QUERETARO, QUERETARO A: 2015-02-04 18:38:24

## COMPROBANTE FISCAL DIGITAL

**Facturado a:**  
 CHAVEZ OLVERA CARLOS..  
 XAXX010101000

**Domicilio:**  
 DAVID ALFARO SIQUEIROS NO. 146 LAS AZUCENAS  
 QUERETARO QUERETARO C.P. 76116  
 Tel.

FACTURA BQ 8932  
 FOLIO FISCAL:  
 9BC8869F-697C-4BA5-9910-A8646A17C34F  
 NO. DE SERIE DEL CERT. SAT: 00001000000301751173  
 NO. CERTIFICADO: 00001000000202691006  
 FORMA DE PAGO: PAGO EN UNA SOLA EXHIBICION

MARCA VOLKSWAGEN	AÑO 2011	COLOR AZUL TORMENTA	TIPO USAJMA	No. SERIE 3VW2W11K6BM344684	No. MOTOR CCC 112269
No. INVENTARIO U15/042		PEDIDO 33029	AGENTE CASA		CONDICIONES CONTADO

CANTIDAD	DESCRIPCION	P.U.	IMPORTE
1.00	UNIDAD: USADA; JETTA MK VI STYLE MOTOR:2.5 LTS; Marca VOLKSWAGEN Modelo 2011; Trans. TIPTRONIC; 4 Plas; 5 Cilindros; 168 Caballos Motor # CCC 112269; Serie # 3VW2W11K6BM344684		102,081.93



CHASIS: (TRES V W DOS W UNO UNO K SEIS B M TRES CUATRO CUATRO SEIS OCHO CUATRO )

EN LAS CONDICIONES EN QUE SE ENCUENTRA VTA 7 DE ENERO DE 2015

**AUTOMOVILES DE QUERETARO, S.A DE C.V.**

Cantidad con letra:

\*\*\* ciento dieciocho mil cuatrocientos quince pesos 04/100 m.n. \*\*\*



Firma del Gerente  
**C.P. ROBERTO LÓPEZ PONCE**  
 GERENTE ADMINISTRATIVO

**Subtotal** 102,081.93  
**16 I.V.A** 16,333.11  
**Total** 118,415.04

Medio de Pago: No Identificado

Número de Cuenta:

Sello digital del CFDI:

Vg7zDTJi8qlw2desHXk80mxWjTl6rs/wDDg68u1Pg9Kd0Jp9MyJUrs/OHBRMW7jCUFvNoFZnPjmaBbuP6c90W6A8JQrV9HltaX5a4kOM0hSD3ipfKAUHzzfcCCj3z+plm5SF8y1fctirriYZIC5gUZgHLq6SjLX8uKD9MoUM=

Sello del SAT:

\*\*\*91w1Eg7Jz7g+RQLNORUHEOQWPC-mJQ+TM9wC1yF+hjRNg1OF5cYnUln02EpxK5+u5zqRZ2p+u6ZEW0D3y2zL5Y0AH4X1T=546-FFX8q3u7v8V9A72q/v2Z+PR-EO2oU=

Cadena Original de Timbre:

||1 0|9BC8869F-697C-4BA5-9910-A8646A17C34F|2015-02-04T18:42:44|Vg7zDTJi8qlw2desHXk80mxWjTl6rs/wDDg68u1Pg9Kd0Jp9MyJUrs/OHBRMW7jCUFvNoFZnPjmaBbuP6c90W6A8JQrV9HltaX5a4kOM0hSD3ipfKAUHzzfcCCj3z+plm5SF8y1fctirriYZIC5gUZgHLq6SjLX8uKD9MoUM=[00001000000301751173]|



00540115



*C. S. Chyde*

**El vehículo amparado por esta factura original se encuentra sujeto a prenda en favor de GM Financiamiento de México, S.A. de C.V. SOFOM, E.N.R. ("GMF") para garantizar el crédito concedido a la persona que se indica en el apartado titulado "VENDIDO A" ubicado en la parte superior izquierda de la parte frontal del presente documento (en lo sucesivo denominada como el "Distribuidor"), en los términos del Contrato de Apertura de Crédito en Cuenta Corriente con Garantía Prendaria que el Distribuidor tiene celebrado con GMF. Dicha prenda está constituida en los términos del artículo 346 y demás relativos de la Ley General de Títulos y Operaciones de Crédito.**

*[Handwritten signature in blue ink]*

# Automóviles de Querétaro, S.A. de C.V.

Concesionario Autorizado Volkswagen



Prolongación Pasteur Sur No. 420, Col. Valle Alameda, C.P. 76040  
Santiago de Querétaro, Qro. Tels.: (01-442) 212-13-79, 212-24-41, 212-37-04, 212-22-59

R.F.C. AQU-840801-7A3  
CANACO: 0083

LUGAR Y FECHA DE EXPEDICIÓN <b>QUERETARO, QRO. 23/JUNIO/2011</b>	R.F.C. DEL CLIENTE: <b>VLE060918B86</b>	CONDICIONES DE PAGO <b>LEASING</b>	C. VEH. 0056502 <b>FACTURA No. A 36977</b>
CLIENTE: <b>VOLKSWAGEN LEASING, S.A. DE C.V. AUTOPISTA MEXICO PUEBLA K.M. 116 MAS 900 COL. SAN LORENZO ALMECATLA, CUAUTLANCINGO PUEBLA C.P. 72700</b>		AGENTE <b>PIÑA JUAREZ JOSE</b>	PEDIDO No. <b>23284 VTA 102</b>

MARCA	AÑO	TIPO	COLOR	MOTOR No.	SERIE No.	No. INVENTARIO
VOLKSWAGEN	2011	162VS3 JETTA MK	AZUL TORMENTA	CCC 112269	3VW2W11K6BM344684	T11/0730

DESCRIPCIÓN	IMPORTE TOTAL
1 UNIDAD: NUEVA MARCA: VOLKSWAGEN TIPO: 162VS3 JETTA VERSION MK VI STYLE MODELO: 2011; 4 PUERTAS MOTOR: 2.5 LTS 168 HP (SAE) TRANSMISIÓN: TIPTRONIC; 5 CILINDROS; COLOR: AZUL TORMENTA	\$221,284.48
TRASLADO	\$2,759.00
ACONDICIONAMIENTO Y ENTREGA	\$350.00
DESCUENTO	-\$17,609.00
MOTOR No. ( C C C UNO UNO DOS DOS SEIS NUEVE ) SERIE No. ( TRES V W DOS W UNO UNO K SEIS B M TRES CUATRO CUATRO SEIS OCHO CUATRO )	
ESTA CANTIDAD INCLUYE EL IMPUESTO SOBRE AUTOS NUEVOS DE ACUERDO AL ART 13 DE LA LEY RESPECTIVA CONTRATO: 50515142 CLIENTE: NIETO ORTEGA JUAN CARLOS	
<b>PAGO EN UNA SOLA EXHIBICION / EFECTOS FISCALES AL PAGO</b> *** doscientos treinta y nueve mil ochocientos setenta pesos 00/100 m.n. ***	

FOLIO A 0588213  
 SECRETARIA DE HACIENDA Y CREDITO PUBLICO  
 SUBSECRETARIA DE INGRESOS  
 CEDULA DE REGISTRO FEDERAL DE CONTRIBUYENTES  
 AQU8408017A3  
 CLAVE DE REG. FED. DE CONTRIBUYENTES  
 AUTOMOVILES DE  
 QUERETARO, S.A. DE C.V.  
 1990

SUB-TOTAL	\$206,784.48
16 % I.V.A.	
16%	\$33,085.52
TOTAL	\$239,870.00

COPIA





# Automóviles de Querétaro, S.A. de C.V.

Concesionario Autorizado Volkswagen



Prolongación Pasteur Sur No. 420, Col. Valle Alameda, C.P. 76040  
Santiago de Querétaro, Qro. Tels.: (01-442) 212-13-79, 212-24-41, 212-37-04, 212-22-59

R.F.C. AQU-840801-7A3  
CANACO: 0083

LUGAR Y FECHA DE EXPEDICIÓN	R.F.C. DEL CLIENTE:	CONDICIONES DE PAGO	<b>FACTURA No.</b>
QUERETARO, QRO. 19/SEPTIEMBRE/2011	NIRS690721FD9	CONTADO	<b>A 37642</b>
CLIENTE:		AGENTE	PEDIDO No.
NIETO RUIZ SANDRA ESTHER LAGO DE BACALAR No. 113 COL. DESARROLLO SAN PABLO, QUERETARO		PIÑA JUAREZ JOSE	23915 VTA.42

MARCA	AÑO	TIPO	COLOR	MOTOR No.	SERIE No.	No. INVENTARIO
VOLKSWAGEN	2010	1K2AS1 BORA	PLATA REFLEX	CCC084165	3VWHW11K0AM125728	U11/0494

DESCRIPCIÓN	IMPORTE TOTAL
1 UNIDAD: USADA MARCA: VOLKSWAGEN TIPO: 1K2AS1 BORA VERSION STYLE ACTIVE COLOR: PLATA REFLEX MODELO: 2010 TRANS: TIPTRONIC  MOTOR No. (C C C CERO OCHO CUATRO UNO SEIS CINCO ) SERIE No. (TRES V W H W UNO UNO K CERO A M UNO DOS CINCO SIETE DOS OCHO )  EN LAS CONDICIONES EN QUE SE ENCUENTRA	<b>\$185,344.83</b>
<b>PAGO EN UNA SOLA EXHIBICION / EFECTOS FISCALES AL PAGO</b> *** doscientos quince mil pesos 00/100 m.n. ***	

FOLIO A 0586213

SECRETARIA DE HACIENDA Y CREDITO PUBLICO

SUBSECRETARIA DE INGRESOS

CEDEULA DE REGISTRO FEDERAL DE CONTRIBUYENTES

AQU8408017A3

CLAVE DE REGISTRO FEDERAL DE CONTRIBUYENTES

AUTOMOVILES DE QUERETARO, S.A. DE C.V.

1990



AUTOMOVILES DE QUERETARO, S.A. DE C.V.



C.P. ROBERTO LOPEZ PONCE  
GERENTE ADMINISTRATIVO

SUB-TOTAL	<b>\$185,344.83</b>
16 % I.V.A.	<b>\$29,655.17</b>
<b>TOTAL</b>	<b>\$215,000.00</b>

ORIGINAL

LA REPRODUCCIÓN NO AUTORIZADA DE ESTE COMPROBANTE CONSTITUYE UN DELITO EN LOS TÉRMINOS DE LAS DISPOSICIONES FISCALES. IMPRESO POR TIPOGRÁFICA INDUSTRIAL HELIOS, S.A. DE C.V. TIH-920926-259, FECHA DE INCLUSIÓN DE LA AUTORIZACIÓN EN: www.sat.gob.mx: 08-MAYO-07, NORTE 27 No. 17, NVA. VALLEJO 07750 MÉX., D.F., TEL. 5587-0066. www.heliosimpresores.com.mx COMPROBANTES ELABORADOS EL 26/11/2010. NÚMERO DE APROBACIÓN DEL SICOFI: 20792719. FOLIOS: A- 36,001 AL A- 36,000, EMISIÓN: NOVIEMBRE DE 2010. VIGENCIA: OCTUBRE DE 2012.

0046015

Julian

**El vehículo amparado por esta factura original se encuentra sujeto a prenda en favor de GM Financiera de México, S.A. de C.V. SOFOM, E.N.R. ("GMF") para garantizar el crédito concedido a la persona que se indica en el apartado titulado "VENDIDO A" ubicado en la parte superior izquierda de la parte frontal del presente documento (en lo sucesivo denominada como el "Distribuidor"), en los términos del Contrato de Apertura de Crédito en Cuenta Corriente con Garantía Prendaria que el Distribuidor tiene celebrado con GMF. Dicha prenda está constituida en los términos del artículo 346 y demás relativos de la Ley General de Títulos y Operaciones de Crédito.**



# Volkswagen de Mexico



R.F.C VME640813 HF6  
 DOMICILIO AUTOPISTA MEXICO -- PUEBLA KM, 116  
 SAN LORENZO ALMECATLA, CUAUTLANCINGO, PUEBLA.  
 C.P. 72700

104260L

SECRETARIA DE FINANZAS Y ADMINSTRACION  
 PRESENTE.

Estimado Señor Secretario(a):  
 Por medio de la presente solicitamos a usted la alta correspondiente del siguiente vehiculo de nuestra propiedad:

20 abr. 10  
 11020542

Z08315

FOLIO ORDEN ENVIO:	11020542	BB
CONCESIONARIO A ENTREGAR	20200	
<b>DESCRIPCION</b>		<b>PRECIO TOTAL</b>
AUTOMOVIL VOLKSWAGEN		179,573.38 MXN
AUTOMOVIL VOLKSWAGEN BORA STYLE MOTOR 2.5L 170 CV (DIN) 168 HP (SAE) TRANS 6 VELS. TIPTRONIC 4 PUERTAS		
8E8E	Plata Reflex metalico	0.00 MXN
PC8	Paquete Style Active	12,596.32 MXN
<b>SUBTOTAL</b>		<b>192,169.70 MXN</b>
<b>IVA</b>		<b>30,747.15 MXN</b>
<b>TOTAL</b>		<b>222,916.85 MXN</b>

TIPO	1K22S3	COMBUSTIBLE:	GASOLINA
CLAVE VEHICULAR :	0053532	CILINDROS :	05
AÑO.MODELO:	2010	COLOR:	Plata Reflex metalico
NUMERO DE SERIE:	3VVHW11K0AM125728	PASAJEROS:	05
NUMERO DE MOTOR:	GCC 084165	USO:	PARTICULAR

DEL GOBIERNO  
 ESTADO DE PUEBLA

2-2 ABR. 2010

TRAMITE DE ALTA VEHICULO  
 FERNANDO MARTINEZ

RODRIGO VALDES

ESTE DOCUMENTO ES LA CARTA RESGUARDO QUE EXPIDE LA EMPRESA PARA EFECTOS DE EMPLACAMIENTO DEL VEHICULO Y PARA EL CALCULO DEL IMPUESTO SOBRE TENENCIA O USO DE VEHICULOS, POR LO TANTO DEBERA IR SIEMPRE ADJUNTO CON EL DOCUMENTO QUE POSTERIORMENTE SE EXPIDA.



